

Deckblatt

Absender
DRIVACU GmbH
Hauptbahnhofstr. 3
D-97422 Schweinfurt

- Bericht Produktionsprozess- und Produktfreigabe**
- DmbA**
- Vorlagestufe: 2**
- Bemusterung**
 - Neuteil**
 - Produktänderung (Spezifikationsänderung)**
 - Produktionsverlagerung**
 - Änderung von Produktionsprozessen**
 - Aussetzen der Fertigung länger als 12 Monate**
 - Werkzeugänderung/-korrektur**
 - Änderung von Zukaufteilen**
 - Änderung von Lieferanten**
 - Sonstiges**
- Nachbemusterung**
- Neubemusterung**
- Bericht sonstige Muster**

Empfänger
Fa.
Muster
Präzisionsdrehteile
Postfach 55555
Strasse 14
77777 Musterhausen

Anlagen / Einsichtnahme		
<input checked="" type="checkbox"/> 01 Maßprüfung	<input type="checkbox"/> 09 EMV - Prüfung	<input type="checkbox"/> 17 Prüfmittelliste
<input type="checkbox"/> 02 Funktionsprüfung	<input type="checkbox"/> 10 Zuverlässigkeitsprüfung	<input type="checkbox"/> 18 Prüfmittelfähigkeitsnachweis
<input type="checkbox"/> 03 Werkstoffprüfung	<input type="checkbox"/> 11 Design - FMEA	<input type="checkbox"/> 19 EU - Sicherheitsdatenblatt
<input type="checkbox"/> 04 Haptikprüfung	<input type="checkbox"/> 12 Konstruktionsfreigabe	<input type="checkbox"/> 20 Materialdatenblatt / IMDS
<input type="checkbox"/> 05 Akustikprüfung	<input type="checkbox"/> 13 Prozess - FMEA	<input type="checkbox"/> 21 Transportmittel / Verpackung
<input type="checkbox"/> 06 Geruchsprüfung	<input type="checkbox"/> 14 Prozessablaufdiagramm	<input type="checkbox"/> 22 Zertifikate
<input type="checkbox"/> 07 Aussehensprüfung	<input type="checkbox"/> 15 Produktionslenkungsplan	<input type="checkbox"/> 23 Prozessabnahme
<input type="checkbox"/> 08 Oberflächenprüfung	<input type="checkbox"/> 16 Prozessfähigkeitsnachweis	<input checked="" type="checkbox"/> 24 Sonstiges

Lieferant/Produktionsstandort:	Kunde:
Kennnummer / DUNS-Code:	Kennnummer:
Berichts-Nr.: 2025050 Index:	Berichts-Nr.: Index:
Benennung: Verschlusschraube DIN 908	Benennung:
Sachnummer: A-146-VS-13.2.0.-010	Sachnummer:
Zeichnungsnummer: 0132000010	Zeichnungsnummer:
Stand / Datum:	Stand / Datum:
Lieferschein-Nr./-Datum:	Wareneingangs-Nr./-Datum:
Liefermenge:	Bestellabruf-Nr. / -datum:
Chargennummer:	Abladestelle:
Mustergewicht:	

Bestätigung Lieferant:	
Hiermit wird bestätigt, daß die Bemusterungen entsprechend der VDA Band 2 Kapitel 4 durchgeführt worden sind.	
<input type="checkbox"/> Der IMDS-Datensatz wurde erstellt unter der IMDS-ID-Nr.:	
Name: Max Mustermann	Bemerkung:
Abteilung: Qualitätssicherung	
Telefon/Fax:	
E-Mail: qualität@drivacu.de	
Datum/ Unterschrift: 02.12.2020	

Entscheidung Kunde	gesamt	Einzelfreigaben																							
		01	02	03	04	05	06	07	08	09	10	11	12	13	14	15	16	17	18	19	20	21	22	23	24
frei	<input type="checkbox"/>	<input type="checkbox"/>	<input type="checkbox"/>	<input type="checkbox"/>	<input type="checkbox"/>	<input type="checkbox"/>	<input type="checkbox"/>	<input type="checkbox"/>	<input type="checkbox"/>	<input type="checkbox"/>	<input type="checkbox"/>	<input type="checkbox"/>	<input type="checkbox"/>	<input type="checkbox"/>	<input type="checkbox"/>	<input type="checkbox"/>	<input type="checkbox"/>	<input type="checkbox"/>	<input type="checkbox"/>	<input type="checkbox"/>	<input type="checkbox"/>	<input type="checkbox"/>	<input type="checkbox"/>	<input type="checkbox"/>	<input type="checkbox"/>
frei mit Auflagen, Nachbem. erforderlich	<input type="checkbox"/>																								
abgelehnt, Nachbem. erforderlich	<input type="checkbox"/>	<input type="checkbox"/>	<input type="checkbox"/>	<input type="checkbox"/>	<input type="checkbox"/>	<input type="checkbox"/>	<input type="checkbox"/>	<input type="checkbox"/>	<input type="checkbox"/>	<input type="checkbox"/>	<input type="checkbox"/>	<input type="checkbox"/>	<input type="checkbox"/>	<input type="checkbox"/>	<input type="checkbox"/>	<input type="checkbox"/>	<input type="checkbox"/>	<input type="checkbox"/>	<input type="checkbox"/>	<input type="checkbox"/>	<input type="checkbox"/>	<input type="checkbox"/>	<input type="checkbox"/>	<input type="checkbox"/>	<input type="checkbox"/>

Abweich-Genehmigungs-Nr. bei Rücksendung Lieferschein-Nr./-datum:	Gültig bis:	Stückzahl:	Termin für Nachbemusterung:
Name:	Bemerkung:		
Abteilung:			
Telefon/Fax:			
E-Mail:	Datum:	Unterschrift:	

Inhalt des PPF-Berichtes

Lieferant/Produktionsstandort: DRIVACU GmbH		Kunde:
Kennnummer / DUNS-Code:		Kennnummer:
Berichts-Nr.: 2025050	Index:	Berichts-Nr.: Index:
Bezeichnung: Verschlusschraube DIN 908		Bezeichnung:
Sachnummer: A-146-VS-13.2.0.-010		Sachnummer:
Zeichnungsnummer: 0132000010		Zeichnungsnummer:
Stand / Datum:		Stand / Datum:

Anlagen	Stand / Datum	Art, Umfang und Kennzeichnung der Anlage
<input checked="" type="checkbox"/> 01 Maßprüfung		
<input type="checkbox"/> 02 Funktionsprüfung		
<input type="checkbox"/> 03 Werkstoffprüfung		
<input type="checkbox"/> 04 Haptikprüfung		
<input type="checkbox"/> 05 Akustikprüfung		
<input type="checkbox"/> 06 Geruchsprüfung		
<input type="checkbox"/> 07 Aussehensprüfung		
<input type="checkbox"/> 08 Oberflächenprüfung		
<input type="checkbox"/> 09 EMV - Prüfung		
<input type="checkbox"/> 10 Zuverlässigkeitsprüfung		
<input type="checkbox"/> 11 Design - FMEA		
<input type="checkbox"/> 12 Konstruktionsfreigabe		
<input type="checkbox"/> 13 Prozess - FMEA		
<input type="checkbox"/> 14 Prozessablaufdiagramm		
<input type="checkbox"/> 15 Produktionslenkungsplan		
<input type="checkbox"/> 16 Prozessfähigkeitsnachweis		
<input type="checkbox"/> 17 Prüfmittelliste		
<input type="checkbox"/> 18 Prüfmittelfähigkeitsnachweis		
<input type="checkbox"/> 19 EU - Sicherheitsdatenblatt		
<input type="checkbox"/> 20 Materialdatenblatt		
<input type="checkbox"/> 21 Transportmittel / Verpackung		
<input type="checkbox"/> 22 Zertifikate		
<input type="checkbox"/> 23 Prozeßabnahme		
<input checked="" type="checkbox"/> 24 Sonstiges		Zeichnung mit Nummern

Bemerkungen Lieferant:		

Name:	Max Mustermann	
Abteilung:	Qualitätssicherung	
Telefon/Fax:		
E-Mail:	qualität@drivacu.de	
Datum:	02.12.2020	Unterschrift:

Produktbezogene Prüfergebnisse

Stand:

Datum:

<input checked="" type="checkbox"/> 01 Maßprüfung	<input type="checkbox"/> 06 Geruchsprüfung
<input type="checkbox"/> 02 Funktionsprüfung	<input type="checkbox"/> 07 Aussehensprüfung
<input type="checkbox"/> 03 Werkstoffprüfung	<input type="checkbox"/> 08 Oberflächenprüfung
<input type="checkbox"/> 04 Haptikprüfung	<input type="checkbox"/> 09 EMV - Prüfung
<input type="checkbox"/> 05 Akustikprüfung	<input type="checkbox"/> 10 Zuverlässigkeitsprüfung

Lieferant / Produktionsort DRIVACU GmbH	Kunde
Kennnummer / DUNS-Code:	Kennnummer:
Berichts-Nr: 2025050 Index:	Berichts-Nr: Index:
Benennung: Verschlusschraube DIN 908 Artikelnummer: A-146-VS-13.2.0.-010 Zeichnungsnummer: 0132000010 Stand/Datum:	Benennung: Artikelnummer: Zeichnungsnummer: Stand/Datum:

Ref.- Nr.:	Forderungen Spezifikationen	IST - Wert		Spezifikation erfüllt		Bemerkung
		Lieferant		Ja	Nein	
1	Gewinde G1/8"	1	i.O.	X		
2	Ø 9.728 ±0.2	1	9,7200	X		
3	Breite 3 ±0.1	1	2,9830	X		
4	ØA 14 ±0.2	1	14,0200	X		
5	Tiefe 8 ±0.2	1	8,0100	X		
6	Länge 11 ±0.2	1	11,0100	X		
7	SW 5 H13	1	5,1100	X		
8	Ø 5.77 ±0.1	1	5,8000	X		
9	Tiefe min. 5	1	7,2000	X		
10	Freistich DIN 76 -B	1	i.O.	X		
11	R 1 ±0.1	1	1,0100	X		
12	Fase 0.4x45°	1	i.O.	X		

Bestätigung Lieferant Bemerkung	Entscheidung Kunde:	
	frei	<input type="checkbox"/>
	abgelehnt, Nachbemusterung erforderlich	<input type="checkbox"/>
	Bemerkung	
Name: Max Mustermann Abteilung: Qualitätssicherung Telefon/Fax: 09721 476429-60 / E-Mail: qualität@drivacu.de Datum: 02.12.2020 Unterschrift	Name: Abteilung: Telefon/Fax: E-Mail: Datum: Unterschrift	

11

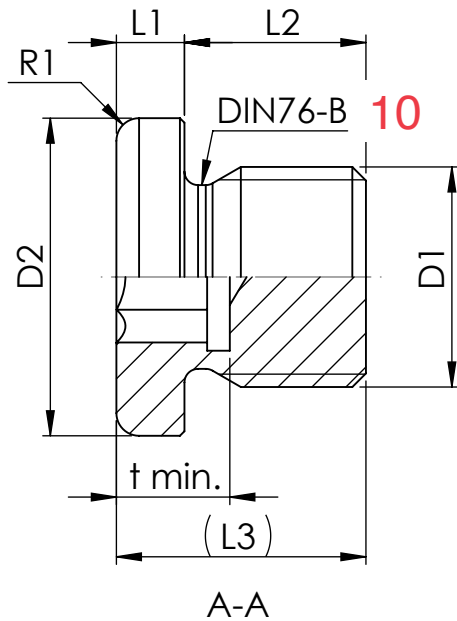

Text

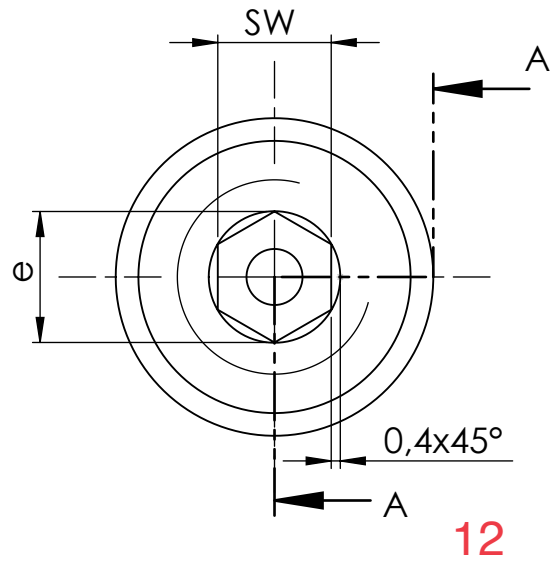

12

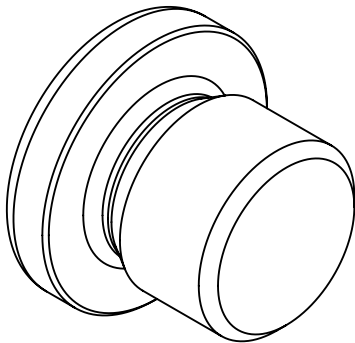

13.2 Edelstahl

Drivacu Art-Nr	Rohr-gewinde D1 [in]	Rohr-gewinde D1 [mm]	L1 [mm]	D2 [mm]	L2 [mm]	(L3) [mm]	SW [mm]	e [mm]	t min. [mm]
	1	2	3	4	5	6	7	8	9
0132000010	G1/8"A	9,728	3,00	14,00	8,00	11,00	5	5,77	5,00

WENN NICHT ANDERS DEFINIERT:
BEMASSUNGEN SIND IN MILLIMETER
OBERFLÄCHENBESCHAFFENHEIT:
TOLERANZEN:
LINEAR:
WINKEL: DIN ISO 2768-m

OBERFLÄCHENGÜTE:

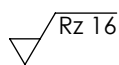

ENTGRATEN
UND SCHARFE
KANTEN
BRECHEN

ZEICHNUNG NICHT SKALIEREN

ÄNDERUNG ohne



NAME	SIGNATUR	DATUM	INDEX	ÄNDERUNG	DATUM	NAME
GEZEICHNET		23.09.2014				
GEPRÜFT		23.09.2014				
GENEHMIGT						
PRODUKTION						
QUALITÄT			WERKSTOFF:			
			1.4301 (X5CrNi18-10)			
			GEWICHT:			

BENENNUNG:

Verschlusschrauben DIN 908,
Edelstahl

ZEICHNUNGSNR.

13.2 Edelstahl

A4

MASSSTAB:3:1

BLATT 1 VON 1